

DÉPARTEMENT DU CALVADOS

COMMUNE DE DEAUVILLE
18, Avenue Florian de Kergolay
Section AC n°97 et 398.



PLAN DE FACADE Paroisse St Thomas de la Touques

Façade n°1

Le nivellement est rattaché en NGF-IGN69 (méthode et précision GPS).
La précision des mesures représentées sur ce plan est centimétrique.

| | | | | | |
|-------------------|------|------------------|--------------|------------|--|
| DOSSIER : 26AA024 | | Echelle au 1/50è | | AVRIL 2026 | |
| Indice | Date | Modifié par | Observations | | |
| N°1 | | | | | |
| N°2 | | | | | |
| N°3 | | | | | |
| N°4 | | | | | |
| N°5 | | | | | |



SARL LE CHAPOIS Géomètre Expert - 25, avenue de la République - 14 800 DEAUVILLE - Tel : 02.31.89.23.27 - Mail : lechapois@ge-jlc.fr

2ème étage - Combles

1er étage

Rez-de-chaussée

Sous-sol

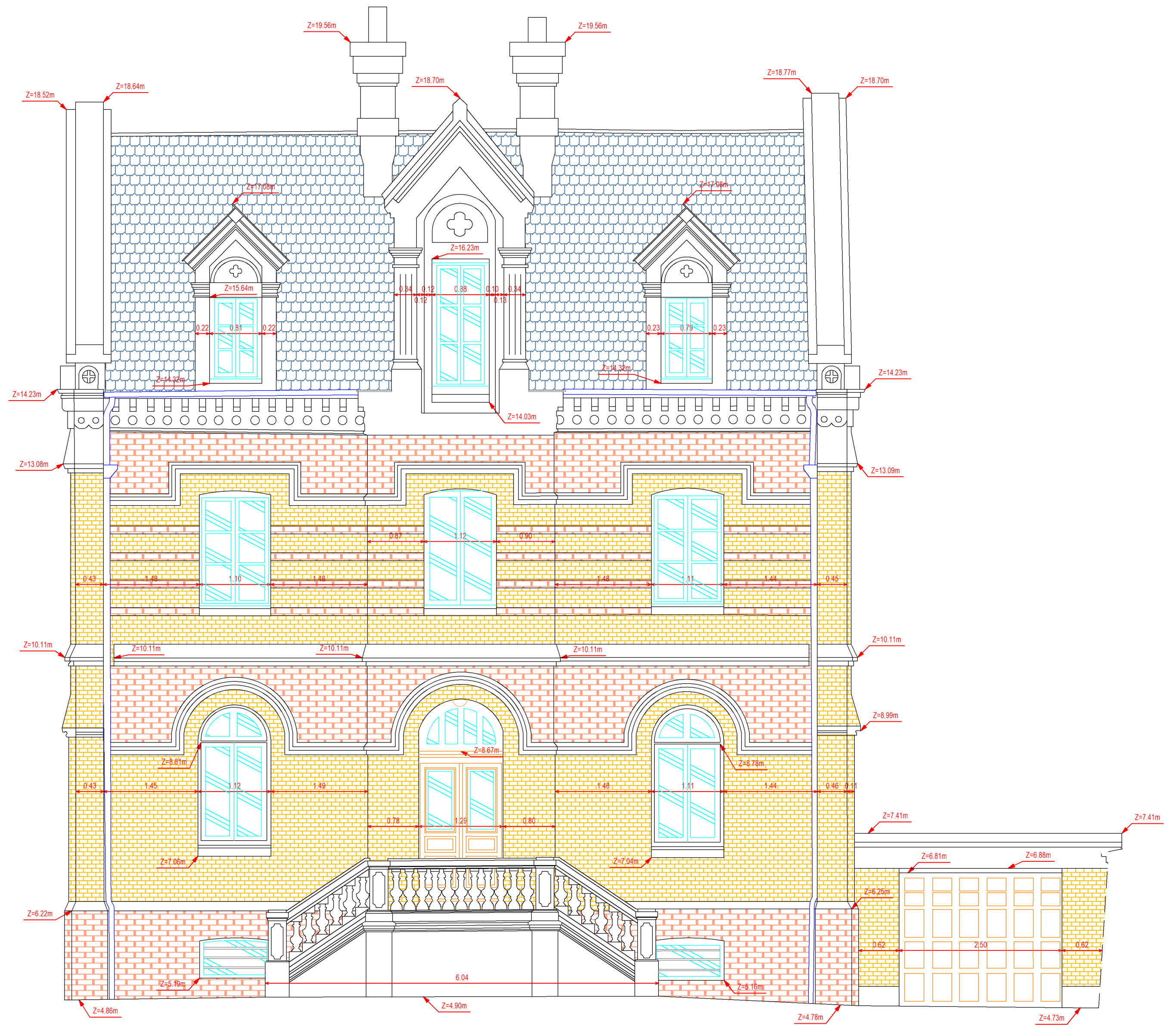

Côté Avenue Florian de Kergolay

Plan de Comparaison (Z=0.00 m)